

COMMUNE NEUVILLE-SUR-SARTHE	ADRESSE 33 Rue du Stade	RÉFÉRENCE CADASTRALE Section AB n°24
RÉFÉRENCE DU DOSSIER LM.104.2024 / 241498	ÉCHELLE ET FORMAT DU PLAN 1/250 - A3	FICHER LM.104.2024_241498-PA-ind_A-A3.dwg

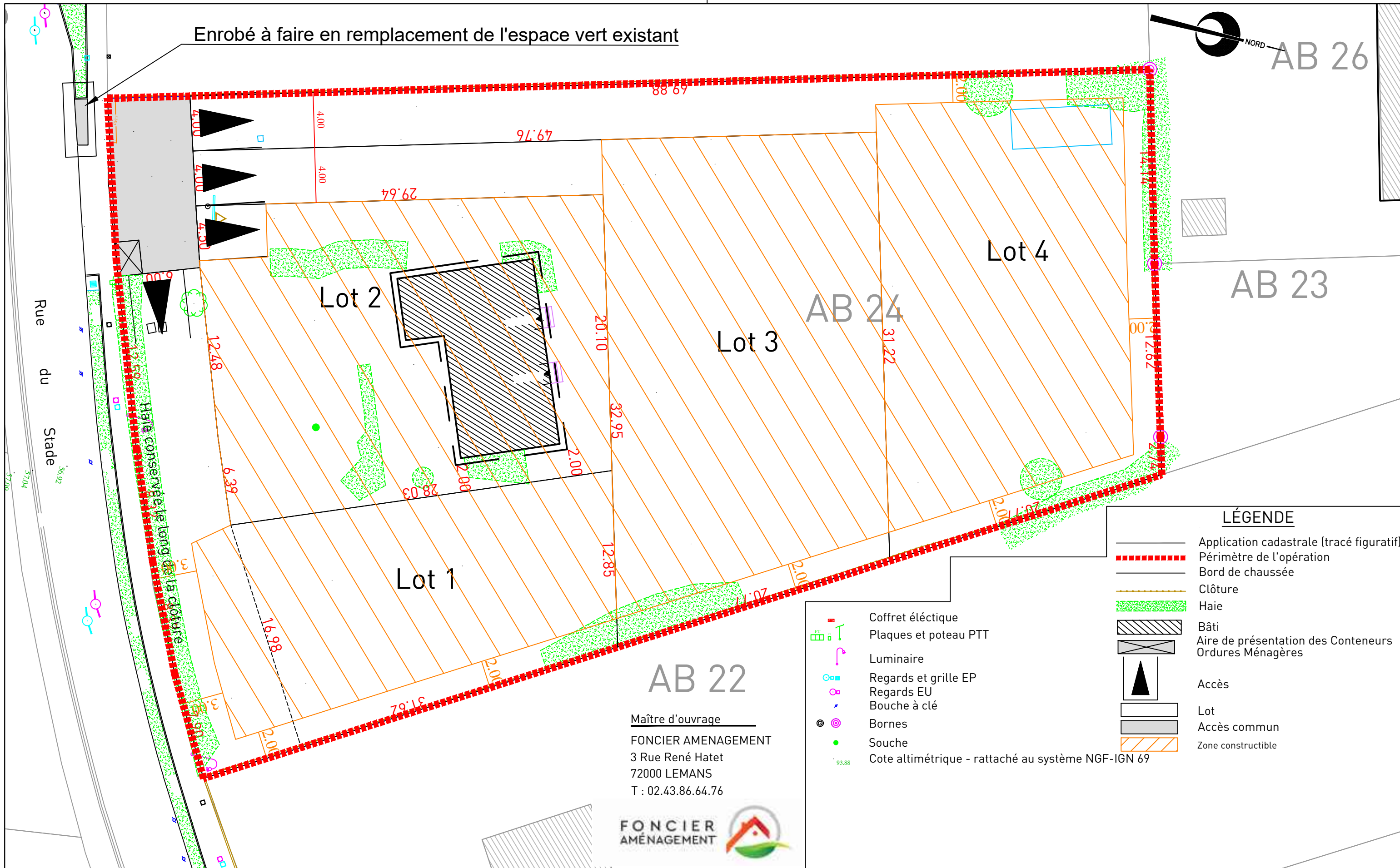

Enrobé à faire en remplacement de l'espace vert existant

NORD
AB 26

AB 23

AB 24

AB 22

Rue du Stade

Haie conservée le long de la clôture

LÉGENDE

- Application cadastrale (tracé figuratif)
- Périmètre de l'opération
- Bord de chaussée
- Clôture
- Haie
- Bâti
- Aire de présentation des Conteneurs Ordures Ménagères
- Accès
- Lot
- Accès commun
- Zone constructible

- Coffret électrique
- Plaques et poteau PTT
- Luminaire
- Regards et grille EP
- Regards EU
- Bouche à clé
- Bornes
- Souche
- Cote altimétrique - rattaché au système NGF-IGN 69

Maître d'ouvrage
FONCIER AMÉNAGEMENT
3 Rue René Hatet
72000 LEMANS
T : 02.43.86.64.76

