

# BALLAN-MIRE

## " Pièce de la Vieille Carte 3 "

### par FONCIER AMENAGEMENT

Date : 04 Septembre 2024

LOT 1

Dossier n°24095

Cadastre : Section AR - n°

Superficie Réelle = 622 m<sup>2</sup>

PLAN DE SITUATION - Sans Echelle

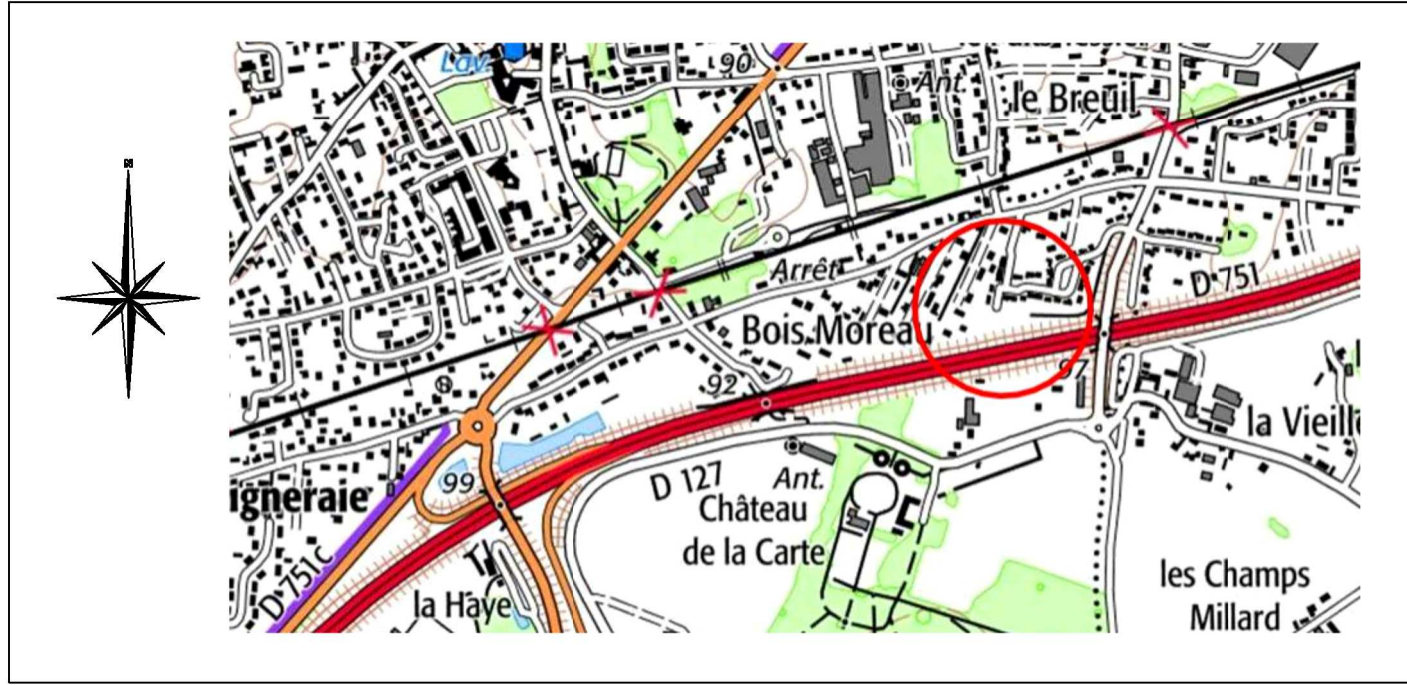

PLAN D'ENSEMBLE - Sans Echelle



FONCIER  
AMÉNAGEMENT



## EXTRAIT DU PLAN DE COMPOSITION ET REGLEMENTAIRE

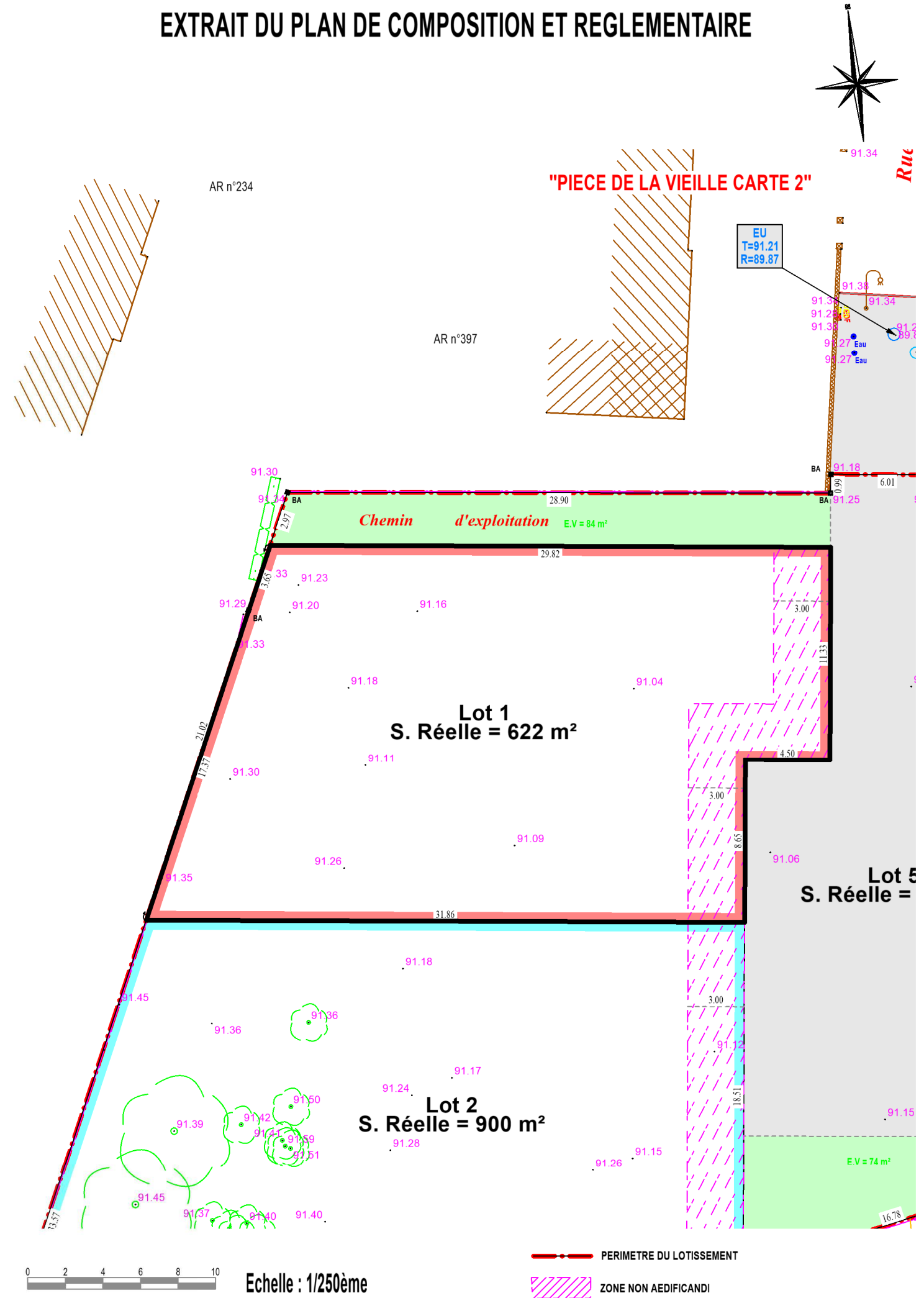

EXTRAIT DU PLAN VRD

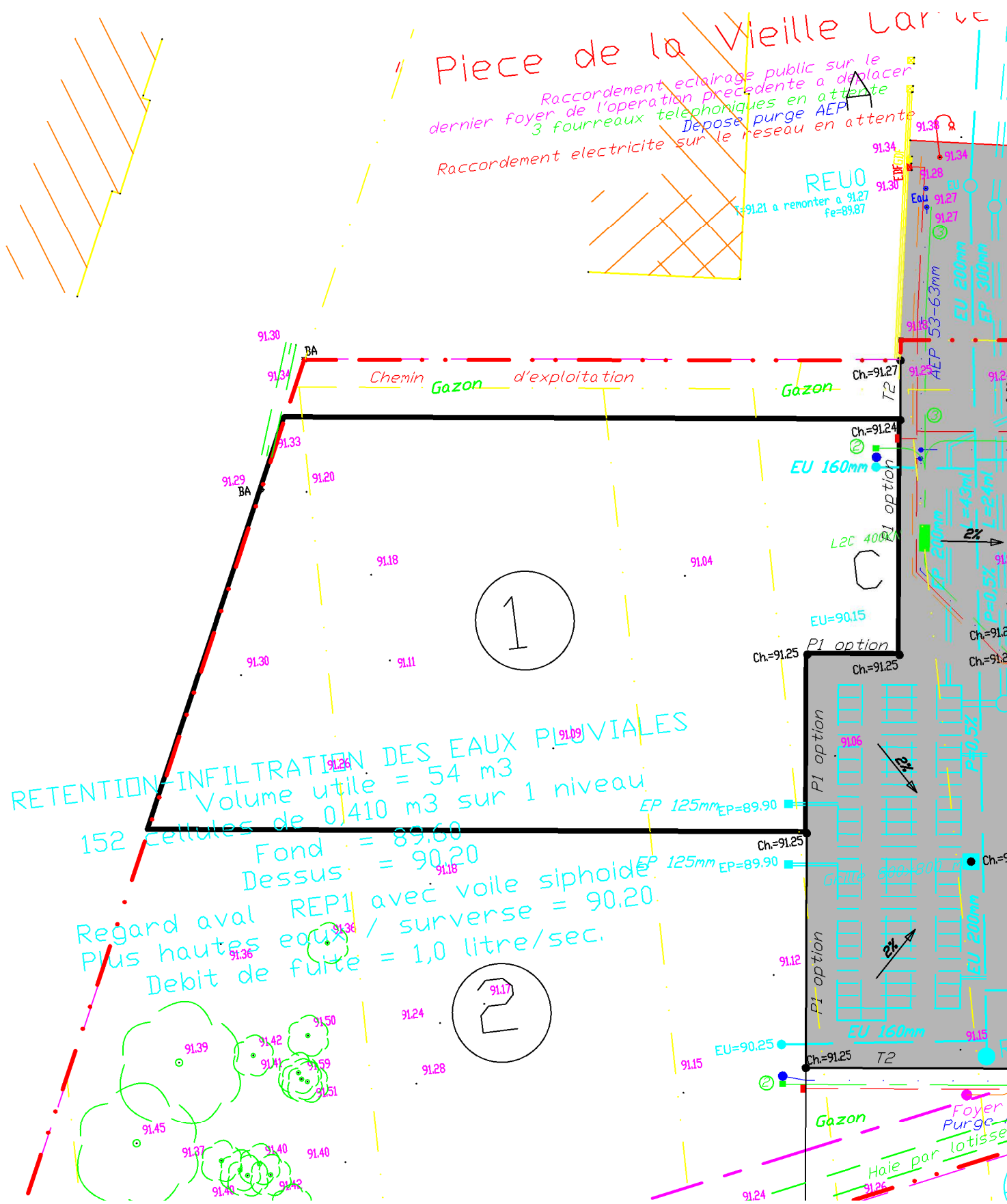

Echelle : 1/250ème

# BALLAN-MIRE

## " Pièce de la Vieille Carte 3"

### par FONCIER AMENAGEMENT

Date : 04 Septembre 2024

LOT 1

Dossier n°24095

Cadastre : Section AR - n°

Superficie Réelle = 622 m<sup>2</sup>

### LEGENDE VRD

	Réseau des eaux usées
	Réseau des eaux pluviales
	Cote du tampon
	Radier du réseau
	Cote de la chaussée = projet
	Alimentation en eau potable et branchement
	Poteau de lutte contre l'incendie
	Cable électrique basse-tension et coffret
	Fourreaux téléphoniques et nombre
	Chambre de tirage téléphonique
	Branchement téléphone
	Cable d'éclairage public et foyer
	Réseau gaz

NOTA : - L'emplacement des branchements et la profondeur indiquée sont figuratifs et devront être vérifiés avant tout projet de construction.  
 - L'adaptation de la construction au terrain sera étudiée en tenant compte des différents niveaux après travaux VRD.  
 - Les altitudes mentionnées décrivent le terrain naturel avant travaux



FONCIER AMÉNAGEMENT

